

Destaque

CONTABILIDADE

Crédito de ICMS na Aquisição de Insumos PR

Taxa de Serviço

Informamos que, por decisão do Conselho de Administração, a taxa de prestação de serviço de recuperação de ICMS para Cooperados situados no Estado do Paraná passará de 10% para 30% a partir do pagamento de agosto/2020.

Para os Cooperados que ainda não efetuam a recuperação de crédito de ICMS ou que necessitem de algum esclarecimento, entrar em contato com [Gilson Rausis pelo telefone 42 3234-8091](mailto:gilson@castrolanda.coop.br) (e-mail: gilson@castrolanda.coop.br) ou [Edcleia Santos pelo 42 3234-1404](mailto:edcleia@castrolanda.coop.br) (e-mail: edcleiags@castrolanda.coop.br).

Da Recuperação do ICMS

O setor de Contabilidade informa aos Cooperados sobre a possibilidade de recuperação de ICMS pago na aquisição de insumos utilizados em sua produção Agropecuária no Estado do Paraná.

Geram direito ao crédito de ICMS as aquisições neste Estado, dos seguintes produtos:

I - ração, sais minerais e mineralizados, concentrados, suplementos e demais alimentos para animais;

II - sementes, adubos, fertilizantes, corretivos de solo, aditivos, desinfetantes, espalhantes, dessecantes e desfolhantes;

III - acaricidas, estimuladores e inibidores de crescimento, inseticidas, fungicidas, formicidas, germicidas, herbicidas, nematocidas, parasitocidas, sarnicidas, vacinas, soros e medicamentos de uso veterinário;

IV - sêmens, embriões, ovos férteis, girinos e alevinos;

V - combustíveis e serviço de transporte, comprovadamente utilizados na atividade agropecuária.

VI - combustíveis, lubrificantes, óleos, aditivos, fluidos, pneus, câmaras de ar e demais materiais rodantes, peças de reposição e outros produtos de manutenção da frota própria, inclusive trator, utilizada no transporte de sua produção;

VII - lubrificantes, óleos, aditivos, fluidos, pneus, câmaras de ar e demais materiais rodantes, peças de reposição e outros produtos de manutenção de tratores, máquinas e equipamentos, de sua propriedade, utilizados na atividade agropecuária.

Para o creditamento dos itens I a V acima, os campos de BASE DE CÁLCULO e VALOR do ICMS da nota fiscal de compra devem possuir o destaque do imposto, caso contrário, não haverá o creditamento. Já para os itens VI e VII, as notas fiscais deverão ser encaminhadas para a Contabilidade mesmo sem o destaque do ICMS pois gerarão direito ao crédito, conforme previsto na legislação.

Os Cooperados interessados devem entregar cópias de suas notas fiscais de compras até o dia 25 de cada mês ao setor de Contabilidade, sendo que a entrega posterior a esta data acarretará no registro para o mês seguinte.

Temporariamente, devido à pandemia, as cópias podem ser entregues na Portaria do Agrícola (Gislaine), em envelope fechado com a matrícula de identificação do Cooperado.

Produtores de Leite

Lembramos que os produtores de leite não podem se creditar do ICMS na aquisição dos itens mencionados acima e utilizados na atividade, pois os mesmos já se beneficiam com o crédito de ICMS de 4%, embutido na compra do leite.

ENTREPOSTO VENTANIA

Inventário Ventania-PR

Informamos que na sexta-feira, 03/07, a retirada de insumos agrícola na Unidade de Ventania acontecerá até às 11h50. O período da tarde será destinado ao inventário semestral.

Retornamos ao horário normal a partir de segunda-feira, 06/07.

Em caso de dúvidas, entrar em contato com Daine pelo telefone 42 3234-8342.

CORPORATIVO

Retirada Bloco de Nota Fiscal

Informamos que os Blocos de Nota Fiscal (NFec) podem ser retirados no prédio do CCTI.

A fim de minimizar os riscos de contaminação pelo novo Coronavírus, orientamos que sejam retirados apenas em caso de urgência e com horário agendado.

Em caso de dúvidas ou para agendar seu horário, entrar em contato com Cleitiane pelo telefone 42 3234-8100.

CORPORATIVO

Venda de Veículos Castrolanda

A Castrolanda disponibiliza um automóvel para venda. Confira os dados abaixo:

Caminhão VW 9.150 4x2, carroceria baú.

- Ano 2011;
- Motor Cummins, aproximadamente 330.000 KM rodados;
- Cor Prata Imperial.

1. O veículo se encontra no Pátio Agrícola;
2. A Castrolanda se reserva a não aceitar propostas abaixo do valor de mercado. Vale-se a maior proposta;
3. O lance deve ser feito em envelope fechado, contendo nome, telefone e valor da proposta. Deve ser entregue ao Setor de Auditoria.

Em caso de dúvidas, entrar em contato pelos telefones 42 98816-8679 ou 42 99158-1032. Falar com Ricardo ou Roger.

MERCADO AGROPECUÁRIO

Cotações Futuras

| Soja BMF | Milho Campinas | R\$ / FOB / Castro | Dólar Comercial |
|----------------------|----------------|--------------------|-----------------|
| Julho - S/I | R\$ 48,93 | R\$ 45,43 | 5,3217 |
| Setembro - U\$ 19,50 | R\$ 46,72 | R\$ 43,22 | 5,3290 |
| Novembro - U\$ 20,12 | R\$ 49,41 | R\$ 45,91 | 5,3350 |

Mercado Agrícola

| Produto | Descrição | Mercado | Preço mínimo safra 2018/2019 |
|-----------|--------------------------------------|--------------|------------------------------|
| Aveia | Branca Consumo | R\$750,00 | - |
| Aveia | Preta Consumo | - | - |
| Soja | Disponível Ponta Grossa | R\$113,00 | R\$ 30,17 |
| Soja | Disponível Castrolanda | R\$ 111,32 | - |
| Soja | Disponível Paranaguá | R\$ 115,00 | - |
| Soja | Disponível Santos 2020 | R\$ 115,50 | - |
| Milho | Castro | R\$ 45,00 | R\$ 19,21 |
| Milho | Itaberá | R\$ 45,00 | - |
| Feijão | Preto Extra - São Paulo | R\$ 227,50 | R\$ 94,80 |
| Feijão | Carioca Comercial (8) | R\$ 215,00 | R\$ 84,60 |
| Trigo | Pão Castro / Piraí do Sul / Ventania | R\$ 1.200,00 | R\$ 644,00 |
| Trigo | Pão Itaberá | S/I | - |
| Trigo | Doméstico | - | R\$ 584,00 |
| Triticale | | - | R\$ 381,50 |

Plantão Agropecuário

Univet - Luiz Carlos Nisgoski
42 3232-1197 / 42 99961-6606

Robson Nisgoski
42 3232-2844 / 42 99978-1899

Castrovet
Plantão Permanente 42 98824-3466

Maneio - Plantão Permanente
42 3227-4046 / 42 98404-8603

Coopervet
Plantão Permanente 42 99164-0636

Qualidade do Leite Castrolanda

Cibelli Daher Neufeldt - 42 99128-5904

Larissa Goltz - 42 99151-0848

Leonardo Damasceno - 42 98824-8229

Romulo Ferreira - 42 9 8823-8544

Simony Guerra - 42 9 9117-3735

PLANTÃO: 42 99154-0936

O número do plantão estará disponível após o horário de expediente, feriados e finais de semana.

Loja Agropecuária

Plantão Matriz - Somente medicamentos
Segunda a Sexta das 17h30 às 21h

Sábados das 11h30 às 16h

Domingos e Feriados das 07h40 às 19h30
através do telefone 42 98886-7024.

Plantão Pool Leite

42 99988-0014 (TIM) ou 42 98837-1762 (VIVO)

Segunda a Quinta das 17h30 às 07h40

Finais de Semana a partir das 17h30 de sexta-feira.

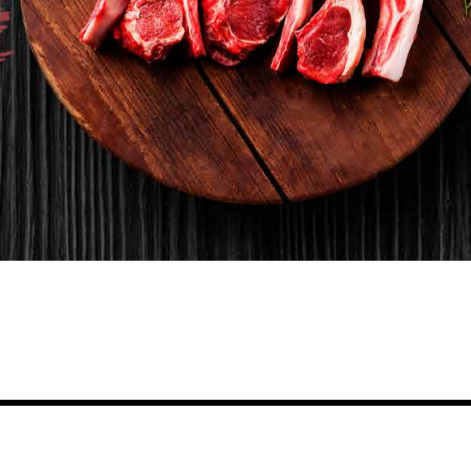

FAÇA SEU PEDIDO ON-LINE
LEVAMOS ATÉ VOCÊ
*VÁLIDO SOMENTE PARA CASTRO

PEDIDO
SEG/TER/QUA
HORÁRIO COMERCIAL
ENTREGA
TODA SEXTA
DAS 10H AS 15H
ENVIE UMA MENSAGEM VIA WHATSAPP
(42) 99136-3295
OU NOS ENVIE UM E-MAIL:
CORDEIRO@CASTROLANDA.COOP.BR